

# PLANNING ALSH ÉLÉMENTAIRE

## 20 AU 24 AVRIL 2026

### "A l'école des apprentis sorciers"



**MATIN**

**LUNDI 20/04**

La rentrée à l'école des sorciers :

Fabrication de blason et de baguette magique



Parcours épreuves d'entrée à l'école



**MARDI 21/04**

Cours de potions et sortilèges :

Course de relais aux ingrédients magiques



**VISITE A LA MÉDIATHÈQUE**



**MERCREDI 22/04**

Les secrets de la nature :

Fabrication de Mandragores



Ballade dans la forêt interdite



**JEUDI 23/04**

Le sport des sorciers :

Capture du vif d'or



Jeu du Quidditch



**VENDREDI 24/04**

Grande épreuve des sorciers

Remise de la coupe des sorciers



**APRÈS-MIDI**



Les enfants sont invités à venir déguisés en sorciers/sorcières et à apporter leurs accessoires magiques



# PLANNING ALSH ÉLÉMENTAIRE

## 27 AU 30 AVRIL 2026

“Contes et créatures magiques”



LUNDI 27/04

MARDI 28/04

MERCREDI 29/04

JEUDI 30/04

VENDREDI 01/05

MATIN

Activité manuelle :  
Création d'abris de  
fées par équipe



Jeu collectif :  
Les lutins voleurs



Jeu collectif :  
Le labyrinthe du  
minotaure

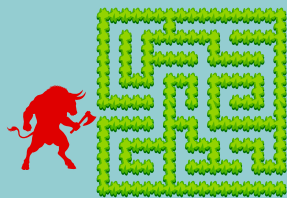

VISITE A LA  
MÉDIATHÈQUE



Activité manuelle :  
Création de créature  
imaginaire

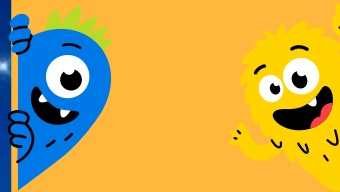

Jeu collectif :  
La traversée du  
marais de l'oubli



Jeu collectif :  
La course des  
créatures

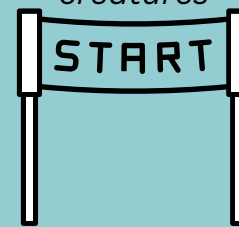

La bataille des  
chimères



Férial



APRÈS-  
MIDI

